

I) NOTAS A LOS ESTADOS FINANCIEROS

a) NOTAS DE GESTIÓN ADMINISTRATIVA

AUTORIZACIÓN E HISTORIA

El proceso de Federalización del INIFED buscó diversas alternativas institucionales para que la experiencia y capacidad en la construcción, mantenimiento y equipamiento de espacios educativos adquirida durante más de 50 años, fuera transmitida a los Estados de la República Mexicana para garantizar la aplicación de los recursos y cumplimiento de los programas de acuerdo con la normatividad legal, técnica y administrativa del Gobierno Federal.

- a) El Ejecutivo Estatal con fecha 24 de noviembre de 2008 publica el Decreto No. 26 en el Periódico Oficial el cual da origen al Instituto Tlaxcalteca de la Infraestructura Física Educativa (ITIFE).
- b) A la fecha la estructura organizacional del Instituto Tlaxcalteca no ha sufrido cambios que deban ser notificados a la fecha.

PANORAMA ECONÓMICO Y FINANCIERO

Los principales fondos económicos – financieros bajo el cual este ente público estuvo operando; y el cual influyó en la toma de decisiones de la Administración, tanto a nivel federal como local fue derivado de los recursos Fondo General de Aportaciones, Fondo de Aportaciones Múltiples 2026 e Ingresos por Venta de Bienes.

ORGANIZACIÓN Y OBJETO SOCIAL

- a) Fungir como un organismo con capacidad normativa, de consultoría y certificación de la calidad de la Infraestructura Física Educativa del Estado, en términos de las leyes federales, la ley de educación para el estado de Tlaxcala, y demás disposiciones aplicables;

Establecer y aplicar lineamientos para que la Infraestructura Física Educativa del Estado cumpla requisitos de calidad, seguridad, funcionalidad, oportunidad, equidad, sustentabilidad y pertinencia, de acuerdo con la política educativa determinada, con base en lo establecido en la Ley y los programas educativos;

Actuar como una instancia asesora en materia de prevención y atención de daños ocasionados por desastres naturales, tecnológicos o humanos en el sector educativo, y

- b) Encargarse de la construcción, equipamiento, mantenimiento, rehabilitación, refuerzo, reconstrucción, reconversión y habilitación de inmuebles e instalaciones educativas.
- c) Su ejercicio fiscal comprende del 1 de enero al 31 de diciembre.
- d) Su régimen jurídico es un organismo público descentralizado del Gobierno del Estado, con personalidad jurídica y patrimonio propios, sectorizado a la Secretaría de Educación Pública.

El Instituto se encuentra registrado en el Registro Federal de Contribuyentes como persona moral con fines no lucrativos.

- e) Este organismo está obligado a determinar el impuesto sobre la renta a retener a los trabajadores a quienes se les paga sueldos y salarios, Servicios Profesionales y a su vez enterarlo., se retiene y entera las cuotas al IMSS e INFONAVIT del Personal de Sueldos y Salarios. Se realiza el pago del Impuesto Estatal.
- f) Estructura Organizacional Básica.

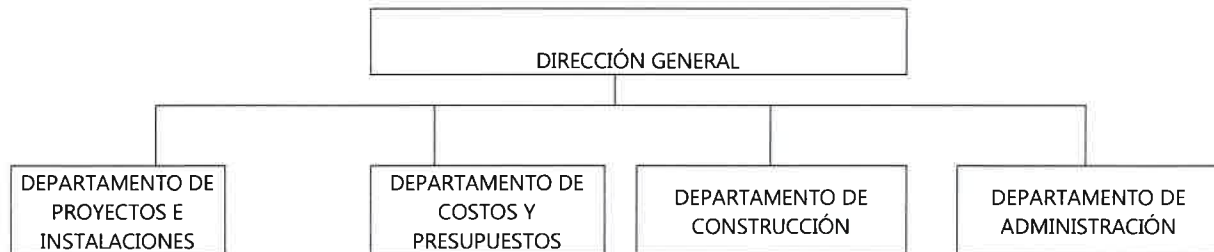

- g) El instituto Al periodo no se tienen Fideicomisos, mandatos y otros análogos.

BASES DE PREPARACION DE LOS ESTADOS FINANCIEROS

- a) El Instituto ha observado el cumplimiento de las disposiciones legales emitidas por el CONAC, con el objeto de lograr la armonización contable de acuerdo a la Ley General de Contabilidad Gubernamental.
- b) La normatividad aplicada para el reconocimiento, valuación y revelación de los diferentes rubros de la información financiera y las bases de medición utilizadas para la elaboración de los estados financieros son de acuerdo a las emitidas por el CONAC a la fecha de expedición. Las bases que se tomaron para la preparación de los estados financieros del presente periodo, son conforme a la Normatividad emitida a la fecha por el Consejo Nacional de Armonización Contable, Constitución Política para el Estado de Tlaxcala, Ley de Fiscalización Superior y Rendición de Cuentas del Estado de Tlaxcala y sus Municipios, Ley de Contabilidad Gubernamental, Ley de Responsabilidades de los servidores públicos para el estado de Tlaxcala, Ley de Responsabilidades Administrativas de los Servidores Públicos del Estado de Guanajuato y sus Municipios.
- c) Postulados básicos. 1.- Sustancia Económica, 2.- Entes Públicos, 3.- Existencia Permanente, 4.- Revelación Suficiente, 5.- Importancia Relativa, 6.- Registro e Integración Presupuestaria, 7.- Consolidación de la Información Financiera, 8.- Devengo Contable, 9.- Valuación, 10.- Dualidad Económica, 11.- Consistencia.
- d) A la fecha no se aplica normatividad supletoria.
- e) No aplica para el Instituto.

POLITICAS DE CONTABILIDAD SIGNIFICATIVAS

- a) El Instituto Tlaxcalteca de la Infraestructura Física Educativa hasta este periodo no se han utilizado métodos para actualización de los activos, pasivos y hacienda pública y/o patrimonio.
- b) El Instituto Tlaxcalteca de la Infraestructura Física Educativa hasta este periodo no se han tenido operaciones en el extranjero.
- c) El Instituto Tlaxcalteca de la Infraestructura Física Educativa hasta este periodo no se tienen inversiones en acciones de Compañías Subsidiarias no consolidadas y asociadas.

- d) El Instituto Tlaxcalteca de la Infraestructura Física Educativa hasta este periodo no se cuenta con inventario de mercancías para venta por lo que no se cuenta con un método de valuación y costo de lo vendido.
- e) El Instituto Tlaxcalteca de la Infraestructura Física Educativa hasta este periodo no se tienen beneficios para empleados en cuestión de reserva actuarial.
- f) El Instituto Tlaxcalteca de la Infraestructura Física Educativa hasta este periodo contablemente no se tienen provisiones.
- g) El Instituto Tlaxcalteca de la Infraestructura Física Educativa hasta este periodo no se tienen reservas.
- h) El Instituto Tlaxcalteca de la Infraestructura Física Educativa informará principalmente sobre, los cambios en políticas contables y corrección de errores junto con la revelación de los efectos que se tendrán en la información financiera del ente público.
- i) El Instituto Tlaxcalteca de la Infraestructura Física Educativa informará principalmente sobre, Las reclasificaciones de todos aquellos movimientos entre cuentas por efectos de cambios en los tipos de operaciones.
- j) El Instituto Tlaxcalteca de la Infraestructura Física Educativa informará principalmente sobre, Depuración y cancelación de saldos.

POSICION EN MONEDA EXTRANJERA Y PROTECCION POR RIESGO CAMBIARIO.

- a) Este Instituto Tlaxcalteca de la Infraestructura Física Educativa, no se tienen activos en Moneda Extranjera.
- b) Este Instituto Tlaxcalteca de la Infraestructura Física Educativa, no se tienen pasivos en Moneda Extranjera.
- c) Este Instituto Tlaxcalteca de la Infraestructura Física Educativa, no se tienen operaciones en Moneda Extranjera.
- d) Este Instituto Tlaxcalteca de la Infraestructura Física Educativa, no existe tipo de cambio por que se opera en moneda nacional.
- e) Este Instituto Tlaxcalteca de la Infraestructura Física Educativa, no se tienen operaciones en Moneda Extranjera.

El Instituto Tlaxcalteca de la Infraestructura Física Educativa informará si tuviera operaciones en moneda extranjera, por lo que a la fecha solo ha celebrado contratos con operaciones en moneda nacional.

REPORTE ANALITICO DEL ACTIVO.

- a) No se aplican porcentajes de depreciación, deterioro o amortización en los diferentes tipos de activo que se poseen.
- b) No se aplican porcentaje de depreciación por lo que no hay cambios en los porcentajes o valores residuales de los activos.
- c) En el ejercicio no se realizaron gastos en el rubro de investigación y desarrollo.
- d) Durante el cuarto trimestre 2025 no se realizaron inversiones financieras.

- e) Este organismo no realizo construcción de ningún bien.
- f) En el cuarto trimestre 2025 no se tuvo ninguna situación de embargos o litigios que ameriten la presentación de bienes en garantía como títulos de inversión o el ofrecimiento de alguna inversión financiera.
- g) No se realizó ningún desmantelamiento de activos durante el ejercicio, que impliquen efectos contables.
- h) Respecto a la administración de activos, durante las inspecciones físicas se les pide a los usuarios cuidar el equipo y se les muestran formas de eficientar su uso y su cuidado.
 - a) No se llevaron a cabo inversiones en valores.
 - b) Se presentó disminución en el patrimonio.
 - c) No se tienen inversiones en empresas de participación mayoritaria
 - d) No se tienen inversiones en empresas de participación minoritaria.
- e) Este Instituto Tlaxcalteca de la Infraestructura Física Educativa cuenta con un registro de Construcciones en proceso en bienes de dominio público, en edificaciones, instalaciones y equipamiento de acuerdo con lo siguiente:

CODIGO	CONSTRUCCIONES EN PROCESO EN BIENES DE DOMINIO PÚBLICO	2026	2025
1	Edificación no Habitacional en Proceso	114,360,470	281,931,412
2	Instalaciones y Equipamiento en Construcciones en Proceso	33,489,823	47,683,569
TOTAL		147,850,293	329,614,981

FIDEICOMISO, MANDATOS Y ANÁLOGOS.

- a) No fue creado ningún fideicomiso por parte del Instituto Tlaxcalteca de la Infraestructura Física Educativa al 31 de Marzo de 2026.

REPORTE DE LA RECAUDACION.

- a) Análisis del comportamiento de la recaudación correspondiente al ente público o cualquier tipo de ingreso, de forma separada los ingresos locales de los federales:

CONCEPTO	2026
Participaciones	0
Transferencias	74,884,055
Convenios	
Ingresos Financieros	230,363
Aprovechamientos	0
Otros Ingresos y Beneficios	1
TOTAL	75,114,419

Nand

- b) La proyección de la Recaudación e ingresos en el mediano Plazo, es de acuerdo al presupuesto aprobado para el instituto.

INFORMACION SOBRE LA DEUDA Y EL REPORTE ANALITICO DE LA DEUDA.

- a) Se informa que durante el periodo el Instituto Tlaxcalteca de la Infraestructura Física no contrajo deuda con ningún otro organismo público o con alguna institución bancaria, por lo que no se tiene información sobre deudas.
- b) El Instituto Tlaxcalteca de la Infraestructura Física no se consideran intereses, comisiones, tasa, perfil de vencimiento y otros gastos de la deuda.

CALIFICACIONES OTORGADAS.

- a) El ente público no ha sido sujeto a una calificación crediticia.

PROCESOS DE MEJORA.

- a) Este Instituto Tlaxcalteca de la Infraestructura Física Educativa tiene como principales políticas de Control Interno las siguientes:
- Establecer y adecuar al funcionamiento de las actividades de control interno, las políticas, procedimientos, mecanismos y acciones para lograr los objetivos y metas.
 - Establecer por unidad administrativa medios que permitan elaborar información pertinente y de calidad para la consecución de los objetivos institucionales.
 - Comunicar internamente por los canales indicados la información de calidad necesaria para contribuir al logro de los objetivos y la gestión administrativa.
 - Establecer los canales apropiados para proporcionar información de calidad.
 - Establecer actividades para la adecuada supervisión de control interno y la evaluación de sus resultados.
 - Corregir oportunamente las deficiencias de control interno detectadas.
- b) Se considera siempre el presupuesto aprobado del Instituto a través de la medición de los avances de las metas.

INFORMACION POR SEGMENTOS.

- a) No se maneja la información financiera de manera segmentada.

EVENTOS POSTERIORES AL CIERRE.

- a) Posterior al cierre del ejercicio no existen ni han sucedido eventos que influyan o modifiquen las cifras presentadas.

PARTES RELACIONADAS.

- a) Este Instituto Tlaxcalteca de la Infraestructura Física Educativa manifiesta al 31 de Marzo de 2026, que no existen partes relacionadas que pudieran ejercer influencia significativa sobre la toma de decisiones financieras y operativas.

RESPONSABILIDAD SOBRE LA PRESENTACION RAZONABLE DE LA INFORMACION CONTABLE

- a) Los estados Financieros son firmados por los responsables en apego a la normatividad vigente.

Bajo propuesta de decir verdad declaramos que los Estados Financieros y sus Notas son razonablemente correctos y responsabilidad del emisor.

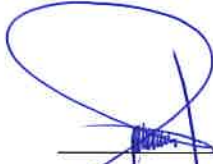

Arq. Mateo Sergio Sánchez Ramírez
Director General

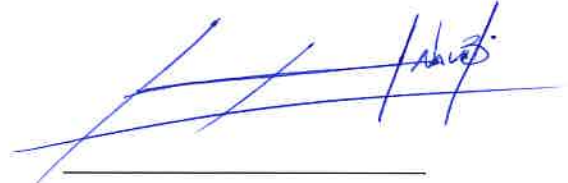

Lic. Eulalio Nava Briones
Jefe del Departamento de Administración

b) NOTAS DE DESGLOSE

I) NOTAS AL ESTADO DE ACTIVIDADES

Ingresos y Otros Beneficios.

Se encuentra integrado por las ventas de bases de licitación, venta de libros de normas de construcción y catálogos de estructuras y precios unitarios, sanciones. A continuación, se presenta su integración:

CONCEPTO	2026
8.1.1 Participaciones	0
8.2.2 Transferencias	74,884,055
8.3.1 Convenios	0
Ingresos Financieros	230,363
Aprovechamientos	0
Otros Ingresos y Beneficios	1
TOTAL	75,114,419

Gastos y Otras Pérdidas:

Se encuentra integrado por Servicios Personales, Materiales y Suministros, Servicios Generales. A continuación, se presenta su integración:

CONCEPTO	2026
1000 Servicios Personales	2,188,085
2000 Materiales y Suministros	31,278
3000 Servicios Generales	30,295,680
6000 Inversión Pública	0
TOTAL	32,515,043

II) NOTAS AL ESTADO DE SITUACIÓN FINANCIERA

Activo

Efectivo y equivalentes.

En este apartado se integran los recursos monetarios que maneja el Instituto Tlaxcalteca de la Infraestructura Física Educativa, en cuentas bancarias en moneda nacional. A continuación, se presenta la integración de este rubro con corte al 31 de Marzo de 2026:

CONCEPTO	2026	2025
Banorte	115,398,013	126,285,854
Scotiabank Inverlat, s.a.	78,271,044	118,142,726
BBVA Bancomer	6,483,984	1,888,108
Programas escuelas al cien	4,218,444	3,106,440
Indirectos programa escuelas al Cien	65,442	65,432
Fondos afectación específica	0	0
TOTAL	204,436,927	249,488,560

Corresponde integrar a este rubro, los saldos que representan cuentas por cobrar y deudores diversos por cobrar a corto plazo en moneda nacional. A continuación, se presenta la integración de este rubro con corte al 31 de Marzo de 2026.

CONCEPTO	2026	2025
Deudores diversos	9,555	4,443
Otros derechos a recibir efectivo o equivalentes a corto plazo	24,326,441	24,326,441
Anticipo a contratista por obra públicas a corto plazo	19,720,494	29,606,046
TOTAL	44,056,490	53,936,930

Inventarios.

No aplica, ya que en este rubro se clasificarán como bienes disponibles para su transformación aquéllos que se encuentren dentro de la cuenta Inventarios. El Instituto Tlaxcalteca de la Infraestructura Física Educativa, no realiza algún proceso de transformación y/o elaboración de bienes.

Almacenes.

En este rubro se considera las adquisiciones de insumos que se encuentran en el almacén y que no han sido distribuidos a las áreas correspondientes.

Inversiones Financieras.

No aplica, ya que el Instituto Tlaxcalteca de la Infraestructura Física Educativa no cuenta con inversiones financieras.

Bienes Muebles, Inmuebles e Intangibles.**Bienes Muebles.**

Se conforma por bienes muebles al 31 de Marzo de 2026:

CONCEPTO	2026	2025
Muebles de oficina y estantería	1,075,666	1,075,666
Muebles, excepto de oficina y estantería	0	0
Equipo de cómputo y de tecnologías de la información	1,865,482	1,865,482
Otros mobiliarios y equipos de administración	0	0
Vehículos y equipo terrestre	2,550,340	2,550,340
Maquinaria y equipo de construcción	4,872	4,872
Equipo de comunicación y telecomunicación	64,103	64,103
Equipo de generación eléctrica, aparatos y accesorios eléctricos	0	0
Herramientas y máquina-herramientas	99,210	99,210
Otros equipos	46,704	46,704
TOTAL	5,706,377	5,706,377

Bienes Inmuebles.

Se conforma por bienes inmuebles al 31 de Marzo de 2026:

CONCEPTO	2026	2025
Edificios no habitacionales	362,216	362,216
TOTAL	362,216	362,216

Bienes Intangibles.

Se conforma por bienes intangibles al 31 de Marzo de 2025:

CONCEPTO	2026	2025
SOFTWARE	168,564	168,564
TOTAL	168,5643	168,564

Estimaciones y Deterioros.

Se informa que no existen registros de estimación de cuentas incobrables, estimación por deterioro de inventarios, o deterioro de bienes que impacten financieramente al Instituto Tlaxcalteca de la infraestructura Física Educativa.

Otros Activos.

Se conforma por los desembolsos derivados de la ejecución y anticipo de las operaciones correspondientes al Programa Escuelas al CIEN, Fondo de Aportaciones Múltiples 2025 al 31 de Marzo de 2026:

CONCEPTO	2026	2025
Adquisición con fondos de terceros	2,615,081	2,964,738
TOTAL	2,615,081	2,964,738

Pasivo**Cuentas y Documentos por pagar.**

CONCEPTO	2026	2025
Proveedores por pagar a corto a plazo	4,003	110,301
Servicios personales por pagar a corto plazo	15,882	82,827
Contratistas por obras públicas por pagar a corto plazo	100,810,072	176,526,524
Retenciones y contribuciones por pagar a corto plazo	755,941	1,403,582
otras cuentas por pagar a corto plazo	0	0
TOTAL	101,585,898	178,123,234

Fondos y Bienes de Terceros en Garantía y/o Administración.

CONCEPTO	2026	2025
Fondo y bienes de terceros en garantía y/o administración a corto plazo	7,278,654	6,525,676
TOTAL	7,278,654	6,525,676

Pasivos Diferidos.

Se informa que no existen pasivos diferidos al 31 de Marzo de 2026 que impacten financieramente al Instituto Tlaxcalteca de la infraestructura Física Educativa.

Provisiones.

Se informa que no existen Provisiones al 31 de Marzo de 2026 que impacten financieramente al Instituto Tlaxcalteca de la infraestructura Física Educativa.

Otros Pasivos

Se informa que no existen otros Pasivos al 31 de Marzo de 2026 que impacten financieramente al Instituto Tlaxcalteca de la infraestructura Física Educativa.

III) NOTAS AL ESTADO DE VARIACIÓN EN LA HACIENDA PÚBLICA

Los montos que modificaron el patrimonio generado se presentan a continuación:

CONCEPTO	2026
Patrimonio al 31 de Diciembre de 2025	457,593,455
Resultado del ejercicio (Ahorro/Desahorro)	42,599,221
Incrementos al patrimonio	0
Decrementos al patrimonio	203,861,300
TOTAL	296,331,376

IV) NOTAS AL ESTADO DE FLUJOS DE EFECTIVO

Efectivo y equivalentes

Se presenta el análisis de las cifras del periodo actual 2026 y periodo anterior 2025 del Efectivo y Equivalentes al Efectivo, al Final del Ejercicio del Estado de Flujos de Efectivo, respecto a la composición del rubro de Efectivo y Equivalentes,

CONCEPTO	2026	2025
Efectivo	0	0
Bancos/Tesorería	200,153,041	246,316,688
Bancos/Dependencias y otros	0	0
Inversiones Temporales (Hasta 3 Meses)	0	0
Fondos con Afectación Específica	0	3
Depósitos de Fondos de Terceros en Garantía y/o Administración	4,283,886	3,171,872
Otros Efectivos y Equivalentes	0	0
Total, de Efectivo y Equivalentes	204,436,927	249,488,560

Se informa que no existen adquisiciones de Inversión efectivamente pagadas al 31 de Marzo de 2026.

SECTOR PARAESTATAL

Se presenta la Conciliación de los Flujos de Efectivo Netos de las Actividades de Operación y los saldos de Resultados del Ejercicio (Ahorro/Desahorro).

CONCEPTO	2026	2025
Resultados del Ejercicio Ahorro/Desahorro	42,599,221	361,542,415
Movimientos de partidas (o rubros) que no afectan al efectivo	45,051,633	55,249,237
Depreciación	0	0
Amortización	0	0
Incrementos en las provisiones	0	0
Incremento en inversiones producido por revaluación	0	0
Ganancia/pérdida en venta de bienes muebles, inmuebles e intangibles	0	0
Incremento en cuentas por cobrar	0	0
Flujos de Efectivo Netos de las Actividades de Operación	<u>45,051,633</u>	<u>55,249,237</u>

V) CONCILIACIÓN ENTRE LOS INGRESOS PRESUPUESTARIOS Y CONTABLES, ASÍ COMO ENTRE LOS EGRESOS PRESUPUESTARIOS Y LOS GASTOS CONTABLES

Instituto Tlaxcalteca de la Infraestructura Física Educativa Conciliación entre los Ingresos Presupuestarios y Contables Del 01 de Enero al 31 de Marzo de 2026 (Cifras en pesos)	
Concepto	2026
1. Total de Ingresos Presupuestarios	\$ 75,114,418
2. Más Ingresos Contables No Presupuestarios	\$ 1
2.1 Ingresos Financieros	-
2.2 Incremento por Variación de Inventarios	-
2.3 Disminución del Exceso de Estimaciones por Pérdida o Deterioro u Obsolescencia	-
2.4 Disminución del Exceso de Provisiones	-
2.5 Otros Ingresos y Beneficios Varios	1
2.6 Otros Ingresos Contables No Presupuestarios	-
3. Menos Ingresos Presupuestarios No Contables	-
3.1 Aprovechamientos Patrimoniales	-
3.2 Ingresos Derivados de Financiamientos	-
3.3 Otros Ingresos Presupuestarios No Contables	-
4. Total de Ingresos Contables	\$ 75,114,419

Instituto Tlaxcalteca de la Infraestructura Física Educativa	
Conciliación entre los Egresos Presupuestarios y los Gastos Contables	
Del 01 de Enero al 31 de Marzo de 2026	
(Cifras en pesos)	
Concepto	2026
1. Total de Egresos Presupuestarios	\$ 32,515,044
2. Menos Egresos Presupuestarios No Contables	\$ 31,278
2.1 Materias Primas y Materiales de Producción y Comercialización	-
2.2 Materiales y Suministros	-
2.3 Mobiliario y Equipo de Administración	-
2.4 Mobiliario y Equipo Educativo y Recreativo	-
2.5 Equipo e Instrumental Médico y de Laboratorio	-
2.6 Vehículos y Equipo de Transporte	-
2.7 Equipo de Defensa y Seguridad	-
2.8 Maquinaria, Otros Equipos y Herramientas	-
2.9 Activos Biológicos	-
2.10 Bienes Inmuebles	-
2.11 Activos Intangibles	-
2.12 Obra Pública en Bienes de Dominio Público	-
2.13 Obra Pública en Bienes Propios	-
2.14 Acciones y Participaciones de Capital	-
2.15 Compra de Títulos y Valores	-
2.16 Concesión de Préstamos	-
2.17 Inversiones en Fideicomisos, Mandatos y Otros Análogos	-
2.18 Provisiones para Contingencias y Otras Erogaciones Especiales	-
2.19 Amortización de la Deuda Pública	-
2.20 Adeudos de Ejercicios Fiscales Anteriores (ADEFAS)	-
2.21 Otros Egresos Presupuestarios No Contables	-
3. Más Gastos Contables No Presupuestarios	\$ 31,433
3.1 Estimaciones, Depreciaciones, Deterioros, Obsolescencia y Amortizaciones	-
3.2 Provisiones	-
3.3 Disminución de Inventarios	-
3.4 Otros Gastos	\$ 155
3.5 Inversión Pública no Capitalizable	-
3.6 Materiales y Suministros (consumos)	\$ 31,278

3.7 Otros Gastos Contables No Presupuestarios	-
4. Total de Gastos Contables	\$ 32,515,199

c) NOTAS DE MEMORIA (CUENTAS DE ORDEN)

Cuentas de Orden Contables.

Durante el primer trimestre del 01 de Enero al 31 de Marzo de 2026, el Instituto no tiene registros en cuentas de orden contables, por lo que no se tiene afectación en cuentas de Valores, Emisión de Obligaciones, Aavales y Garantías, Juicios, Inversión Mediante Proyectos para Prestación de Servicios (PPS) y Similares, Bienes Concesionados o en Comodato.

Se informa que:

No se tienen valores representados por bienes y valores recibidos en custodia del Poder Judicial, garantías y/o depósitos en asuntos judiciales.

No se tiene deuda pública, que representa el valor nominal de monto, tasa y vencimiento emitido mediante instrumentos de financiamiento.

No se tienen registrados en cuentas de orden contables de los valores representados en monto comprometido por pagar de los contratos de obra formalmente aprobados para el ejercicio 2026.

Cuentas de Orden Presupuestario.

Durante el periodo que va del ejercicio de 2025 el Instituto registró los momentos contables del presupuesto, en las cuentas de orden: 8110 "Ley de Ingresos Estimado", 8120 "Ley de Ingresos por Ejecutar", 8130 "Ley de Ingresos Modificado", 8140 "Ley de Ingresos Devengado", 8150 "Ley de Ingresos Recaudado", 8210 "Presupuesto Aprobado", 8220 "Presupuesto por Ejecutar", 8230 "Modificaciones al Presupuesto", 8240 "Presupuesto comprometido", 8250 "Presupuesto Devengado", 8260 "Presupuesto Ejercido" y 8270 "Presupuesto Pagado".

Cuentas de Orden Presupuestarias de Ingresos	
Concepto	2026
8110 Ley de Ingresos Estimada	\$ 407,400,149
8120 Ley de Ingresos por Ejecutar	\$ 339,729,396
8130 Modificaciones a la Ley de Ingresos Estimada	\$ 7,443,665
8140 Ley de Ingresos Devengada	\$ 0
8150 Ley de Ingresos Recaudada	\$ 75,114,418

Cuentas de Orden Presupuestarias de Egresos	
Concepto	2026
8210 Presupuesto de Egresos Aprobado	\$ 407,400,149
8220 Presupuesto de Egresos por Ejercer	\$ 382,328,752
8230 Modificaciones al Presupuesto de Egresos Aprobado	\$ 7,443,647
8240 Presupuesto de Egresos Comprometido	\$ 0
8250 Presupuesto de Egresos Devengado	\$ 0
8260 Presupuesto de Egresos Ejercido	\$ 0
8270 Presupuesto de Egresos Pagado	\$ 32,515,044